



EVOLVERE PER MIGLIORARE E CONTINUARE A COMPETERE

Gentile Cliente,

nell'ottica di garantire un continuo aggiornamento del software eEquilibra in Vostro possesso ed evitare l'obsolescenza tecnologica dello stesso la nostra azienda nel corso del 2010 ha avviato un'importante rivoluzione tecnologica che consentirà di rendere ancora più performanti, veloci, robuste e di facile ed intuitivo utilizzo le soluzioni proposte, inoltre all'interno del nuovo ambiente verrà integrato un potente sistema di archiviazione ottica e di ricerca dei documenti a video.

Tutto il processo di rinnovamento tecnologico ha comunque come punti saldi il mantenimento dell'attuale grado di funzionalità e di implementazione raggiunto al fine di ridurre al minimo l'impatto sull'utilizzo da parte degli utenti e di conseguenza del relativo TCO.

La riscrittura completa di alcune funzioni e procedure, oltre all'adozione delle ultime tecnologie informatiche disponibili consentirà alla nostra ed alla Vostra azienda di migrare verso un nuovo modo di lavorare in modo totalmente trasparente.

La rivisitazione del prodotto ha riguardato il formato della base dati, i flussi operativi degli utenti, le procedure di data entry e di ricerca (tutte le query di ricerca sono ora eseguite utilizzando la tecnologia SQL) il tutto con l'unico obbiettivo di **velocizzare e migliorare il lavoro** che quotidianamente viene svolto dagli utilizzatori finali del prodotto.

PROGRAMMIAMO PER VOI

SIWARE ITALIA SRL - C.SO UNIONE SOVIETICA 612/15/C - 10135 TORINO TEL. 011/347.36.96
CAP.SOCIALE I.V. 75.000,00 EURO - P.IVA E C.F. 08302280014 - REG.IMP.TORINO N. 08302280014

IERI

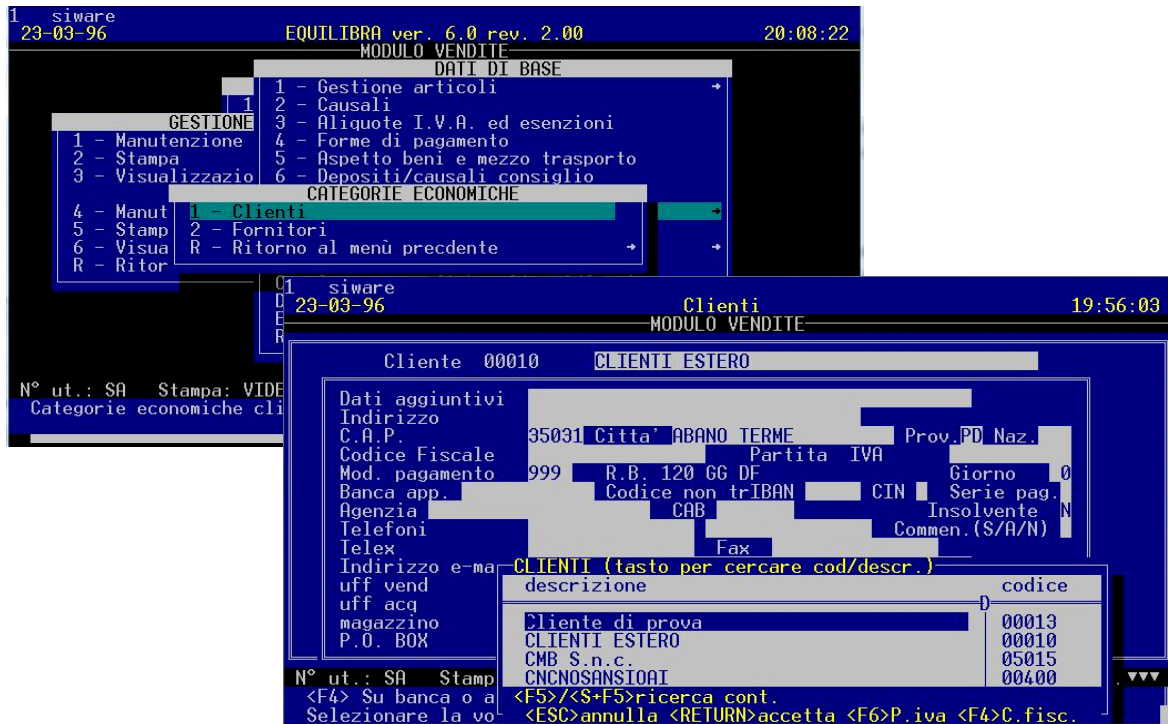

OGGI

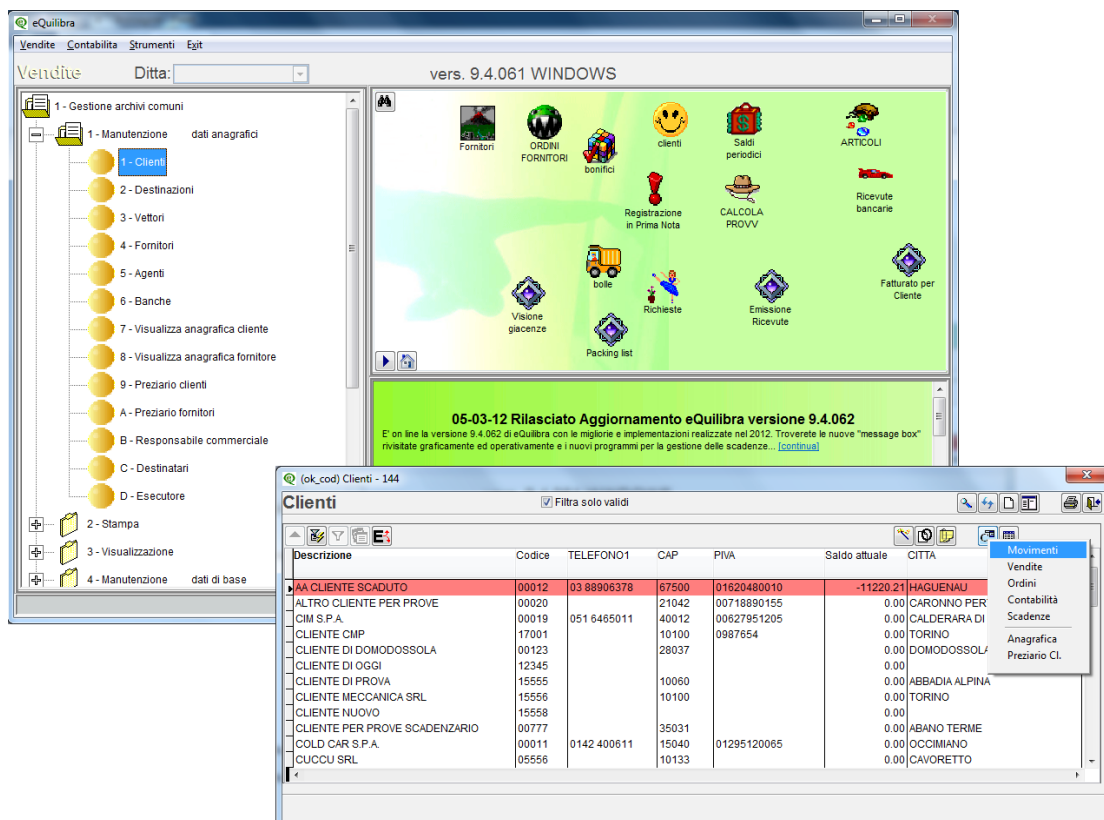

I primi risultati di detto imponente piano di investimento si sono già visti, infatti sono stati distribuiti, in modo totalmente gratuito (moduli contabilità/prima nota e ricerche interattive dell'ok_cod con il tradizionale aggiornamento di fine anno) ed in questi giorni è in distribuzione, **sempre in modo totalmente gratuito**, la prima versione con alcuni rinnovamenti grafici comuni a tutti i moduli di eQuilibra.

The screenshot displays a software application window titled "Emissione documenti - 1304". It features a sidebar on the left with filters for "Documenti" (Clients, Suppliers) and "Ordini" (All, Client, Supplier, Terzista, Production). The main area is divided into several sections:

- Documenti:** Includes checkboxes for "Bolla non fatturabile", "Bolla->Fattura", "Fattura accompagnatoria", "Fattura Normale", "Nota di credito cliente", "Movimenti cliente", "Bolla fornitore/terzista", and "Movimenti fornitore".
- Ordini:** Includes checkboxes for "Ordine cliente", "Ordine fornitore", "Ordine terzista", and "Ordine Produzione".
- Movimenti:** Includes checkboxes for "Movimenti interni", "Movimenti cliente", "Movimenti fornitore", and "Buono di prelievo".
- Stato documenti:** Includes checkboxes for "Da fatturare" and "Fatturati".
- Stato ordini:** Includes a "Tutti" button.

The central form, titled "Inserimento Ordine Fornitore", contains the following data:

- Rif.Int:** [Empty]
- Data:** 16-04-12
- Tipo ordine:** Confermato
- Fornitore:** 02884 PROVE S.R.L.
- Destinazione:** IDEM
- Rif.Ord. esterno:** OA.3473874568 del 01-01-12
- Cons. prevista:** 31-03-12
- Deposito 003 NR:** 11998.22000 (Teorico) / 108.22000 (Giacenza)
- Mag. centrale NR:** -934.00000

Below the form is a table with columns: Articolo, Descrizione, UM, Quantità da consegnare, Quantità consegnata, Dep. PF, Data consegna, Prezzo unitario, Sconto, Valore totale, Aliquota Riga, Ordine.

Articolo	Descrizione	UM	Quantità da consegnare	Quantità consegnata	Dep. PF	Data consegna	Prezzo unitario	Sconto	Valore totale	Aliquota Riga	Ordine
TAPP	TAPPINO CON INSERTI	NR	3.00000	0.00000	003	31-03-12	4.50000		13.50000	24	1

Below the table is a summary section with a "Cita totale" of 3.00000 and "Impc" (Imposta) field. A "Valore in Euro" box is also present.

NB. Non si accettano ordini per spese varie se non espressamente concordate con il No Ufficio Acquisti

Pagamento R.I.B.a. sportare scadenza di 10 del mese successivo

Al fine di completare lo sviluppo e l'implementazione dei nuovi moduli, delle nuove procedure e del nuovo ambiente grafico di lavoro, abbiamo dovuto cambiare la modalità di accesso alle tabelle contenenti gli archivi: detto cambiamento consente alla parte di gestione del motore del database di **accedere più velocemente all'interrogazione dei dati** e di effettuare gli stessi accessi (sia in lettura che in scrittura) in modo più veloce e più sicuro (soprattutto nel caso di accesso in rete), riducendo i tempi di attesa di circa il 70% e riducendo al minimo la necessità di ricorrere alle procedure di recovery ed ai ricalcoli dei movimenti.

Stante l'attuale momento di crisi economica abbiamo provveduto a stipulare con il fornitore dell'ambiente di sviluppo utilizzato dalla nostra azienda (Microsoft VisualStudio) un importante accordo commerciale che ci ha consentito di ridurre al minimo i costi di licenza da riversare sugli utenti finali e che ci consente inoltre di salvaguardare tutto quanto sviluppato e personalizzato negli anni presente presso la Vostra azienda.

Grazie al nostro laboratorio di sviluppo siamo inoltre in grado di quantificare fin da ora il tempo necessario per la conversione della base dati, per l'installazione dei driver ODBC e del collegamento dei database Access in modo decisamente accurato ed assicurare fin da ora il totale funzionamento di quanto da noi prodotto nel tempo e presente presso la Vostra azienda: teniamo inoltre a precisare che dette attività comportano un tempo di fermo del sistema informativo estremamente esiguo ed un impatto sull'operatività degli utenti praticamente nullo.

Qualora desideriate aderire a detta iniziativa potete chiedere maggiori informazioni al Vostro consulente o al Vostro concessionario di riferimento o in alternativa potrete inviare il modulo allegato via e-mail all'indirizzo **commerciale@siware.it** o via fax al n. **011/328.37.21**

Restiamo a Vostra completa disposizione per ulteriori chiarimenti e cogliamo l'occasione per porgere

Cordiali Saluti
LO STAFF SIWARE